



REFERENZ

St. Vitus

Turm
2013-2013

Im seilgestützten Arbeitsverfahren wurden der Zustand überprüft, lose Teile abgenommen (Notsicherung) und eine fotografische Dokumentation der Befunde und Schäden erstellt.

Maßnahmen

- Höhenarbeiter (Level 3)
- Höhenarbeiter (Level 2)



Ort

Emertsham

Auftraggeber

Kath. Pfarramt St. Peter und Paul

Denkmalpflegerische Betreuung

Bayerisches Landesamt für Denkmalpflege

Bearbeitungszeitraum

2013-2013

Material

Sandstein

St. Vitus in Emertsham



Der Turm der St. Vituskirche, Emersham

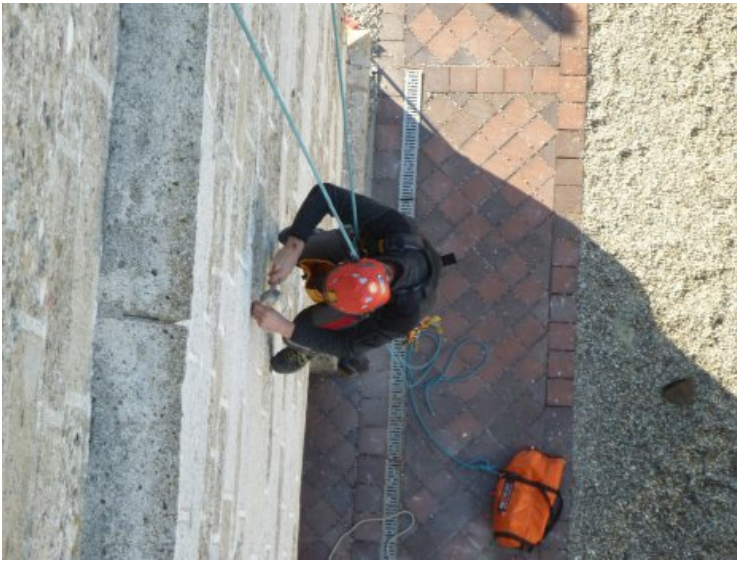

Seilgestützte Notsicherung der Turmfassade.

