MONOLITH BILDHAUEREI UND STEINRESTAURIERUNG GmbH

Waizendorfer Straße 11
96049 Bamberg
Tel.: (0951) 51087
Fax: (0951) 55538

Kaulbachstr. 29
90408 Nurnberg

Mobil: (0172) 9713150

www.monolith-steinrestaurierung.de | info@monolith-steinrestaurierung.de

REFERENZ

Kath. Pfarrhaus St. Vitus

Architekturelemente und Bauzier
2018-2019

Zweigeschossiger Satteldachbau auf hohem Sockel mit Treppengiebeln, Standerker und Rundbogenportal mit Dreiecksgiebel an der Westfassade. Architekturgliederung aus grünlichem Schilfsandstein, Sockel und Mauer aus hellgrauem Sandstein.

Das Ziel der Restaurierung und Konservierung war der Substanzerhalt der durch oben genannte Schäden gefährdeten Natursteinelemente der Fassade, der Treppenanlagen der Ost- und Westfassade sowie der Einfassungsmauer unter Wiederherstellung eines einheitlichen Gesamtbildes.

Maßnahmen

- Reingung von Farbresten durch Wirbelstrahl
- Reinigung von Algen, Moosen und Schmutz durch Heißdampf
- Sicherung Schalen
- Ergänzungen
- Reprofilierung durch Neuteile
- Verfugen
- Zuarbeit barrierefreier Eingang Südfassade
- Ertüchtigung Treppenanlage Ostseite
- Ertüchtigung Ziegelmauerwerk
- Behandlung Eisenteile
- Anstrich aller Gewände mit Reinsilikatfarbe

Ort
Burgebrach

Datierung
1903

Auftraggeber
Kath. Pfarramt St. Vitus

Architekt
Architekturbüro Selig & Schlosser

Fachbauleitung
Yvonne Schubert Dipl. Rest.

Bearbeitungszeitraum
2018-2019

Material
Sandstein, Schilfsandstein, Ziegel

Westansicht des Pfarrhauses St. Vitus mit Hauptportal nach Beendigung der Maßnahme.

Westansicht des Pfarrhauses St. Vitus mit Hauptportal vor der Maßnahme.

Verschmutzte, teils defekte gräulich-grüne Farbe am Portalgewände des Haupteingangs.

Portalgewände des Haupteingangs nach Reinigung durch Wirbelstrahlverfahren und Neufassung mit Reinsilikatfarbe.

Okulus (Rundfenster) im Giebel, abschuppende, sich ablösende Kornlagen sowie Verschmutzung innerhalb der Steinoberfläche.

Okulus (Rundfenster) im Giebel nach Reinigung, Schlämmen und Schließen der Oberfläche sowie Neufassung mit Reinsilikatfarbe im Steinfarbton.

Detail Portalgewände mit Riss, Verschmutzungen. Vor der Maßnahme.

Detail Portalgewände mit verschlossenem Riss, gereinigter und neu gefasster Oberfläche.

Treppenanlage der Ostfassade vor der Maßnahme - massiver Bewuchs durch Moos.

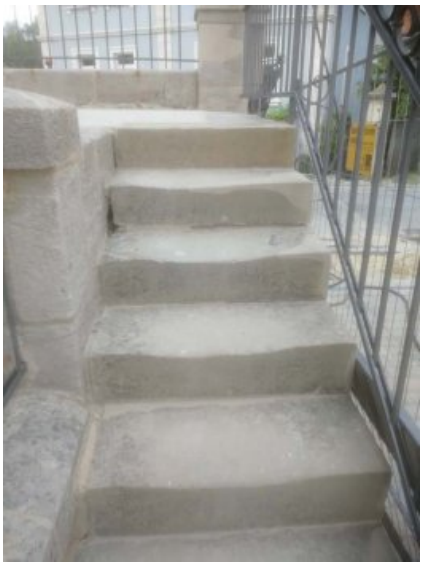

Die Reprofilierung der Treppenstufen erfolgte durch an den Stein angepasste Steinersatzmörtel.

Detail Mauer mit Pfeiler Nord vor der Maßnahme. Zu bearbeitende Bereiche wurden mit Kreide markiert.

Detail Mauer mit Pfeiler Nord nach der Reinigung, Fugenerneuerung, Ergänzung von Fehlstellen sowie dem Natursteinaustausch.